

BANDO PER LA CONCESSIONE DI VOUCHER DIGITALI I4.0

Nota tecnica

1. Prima di accedere alla procedura, verificare attentamente nel Regolamento del Bando i requisiti necessari per poter beneficiare del contributo. Il bando è disponibile all'indirizzo www.le.camcom.gov.it alla sezione "Contributi".
2. Se non si è utente TELEMACO, attivare il profilo "Telemaco - Consultazione + Invio Pratiche + Richiesta Certificati" sul portale www.registroimprese.it/registrazione (si precisa che l'utenza Telemaco dovrà essere intestata all'impresa richiedente ai sensi dell'art. 9 comma 2 del Bando).
Di seguito attivare abilitazione alla trasmissione di pratiche "e-gov-contributi alle imprese" dal portale <https://webtelemaco.infocamere.it/newt/public.htm> cliccando su "Procedi" nella sezione "Completamento o modifica registrazione".
3. Collegarsi a: www.le.camcom.gov.it, "Bando Voucher Digitale I4.0", scaricare i modelli "**Dichiarazione sostitutiva-domanda**" e "**Dichiarazione agli effetti fiscali**" compilarli e salvarli sul proprio computer.
Ove necessaria (vedi Scheda A lettera a) punto 7), scaricare anche il modello denominato "Autodichiarazione ulteriori fornitori" che dovrà essere compilato e sottoscritto dal fornitore.
4. Predisporre il file .pdf denominato "Preventivi di spesa" contenente tutti i preventivi redatti ai sensi dell'art. 9 comma 4 del Bando e salvarlo sul proprio computer.

N.B.: La domanda di contributo dovrà necessariamente contenere i seguenti allegati:

1. Dichiarazione sostitutiva - Domanda;
2. Dichiarazione agli effetti fiscali;
3. Preventivi di spesa;
4. Autodichiarazione ulteriori fornitori (*ove necessaria*);
5. Eventuale Report di "Self-assessment di maturità digitale impresa 4.0" compilato e disponibile sul portale www.puntoimpresadigitale.camcom.it nella sezione "Digital assessment: scopri quanto sei digitale"

Tutti i documenti della pratica telematica di partecipazione al bando dovranno essere firmati digitalmente anche con modalità firma multipla se previsto dal dispositivo di firma utilizzato.

Per info: 0832/279549 – 0832/240769 – 0832/684231-332
e-mail pid@le.camcom.it (solo per richieste di informazioni)

5. collegarsi all'indirizzo <https://webtelemaco.infocamere.it> per la creazione e l'invio della pratica telematica di contributo.

Serv. e-Gov > Sportelli Telematici

Servizi di spedizione pratiche telematiche per l'E-Government.

Il servizio di acquisizione delle Pratiche da parte degli Sportelli Telematici è attivo dal Lunedì al Venerdì dalle ore 8.00 alle 19.00 ed il Sabato dalle ore 8.00 alle 14.00. Al di fuori di questi orari è comunque possibile usufruire delle funzioni di preparazione ed inoltro dello Pratiche Telematiche che verranno acquisite dallo Sportello alla successiva apertura.

NEWS Per visualizzare la pagina completa delle news, [cliccare qui](#)

- **Conformita' alla delibera CNIPA 45/2009 per le firme digitali** - Dal 15/02/2012 non sono piu' accettate pratiche con firme digitali non conformi alla deliberazione CNIPA 45/2009. Si invitano gli utenti a verificare, con l'Ente Certificatore di riferimento, che il proprio software di firma sia aggiornato.

Lista Sportelli Telematici Disponibili

- [Albi e Ruoli Camerali](#)
- [Brevetti e Marchi](#)
- [Certificazioni per l'Estero](#)
- [Contributi alle Imprese](#)
- [Dichiarazione Conformità Impianti](#)
- [Operatori con l'Estero](#)

Corsi e-learning

Sono disponibili in modalità e-learning dei [corsi gratuiti](#) sulla Pratica Telematica. È richiesta l'autoregistrazione.

Copyright © InfoCamere S. C. p. A. - Tutti i diritti riservati - P.IVA: 02313821007 - Camere di Commercio d'Italia

Servizi e-gov:

This screenshot is identical to the one above, but with a red arrow pointing to the 'Servizi e-gov' button in the main navigation bar. The arrow originates from the right side of the page and points directly to the 'Servizi e-gov' button.

Sportello telematico [“Contributi alle imprese”](#)

E' disponibile un corso e-learning per l'avvio della pratica telematica

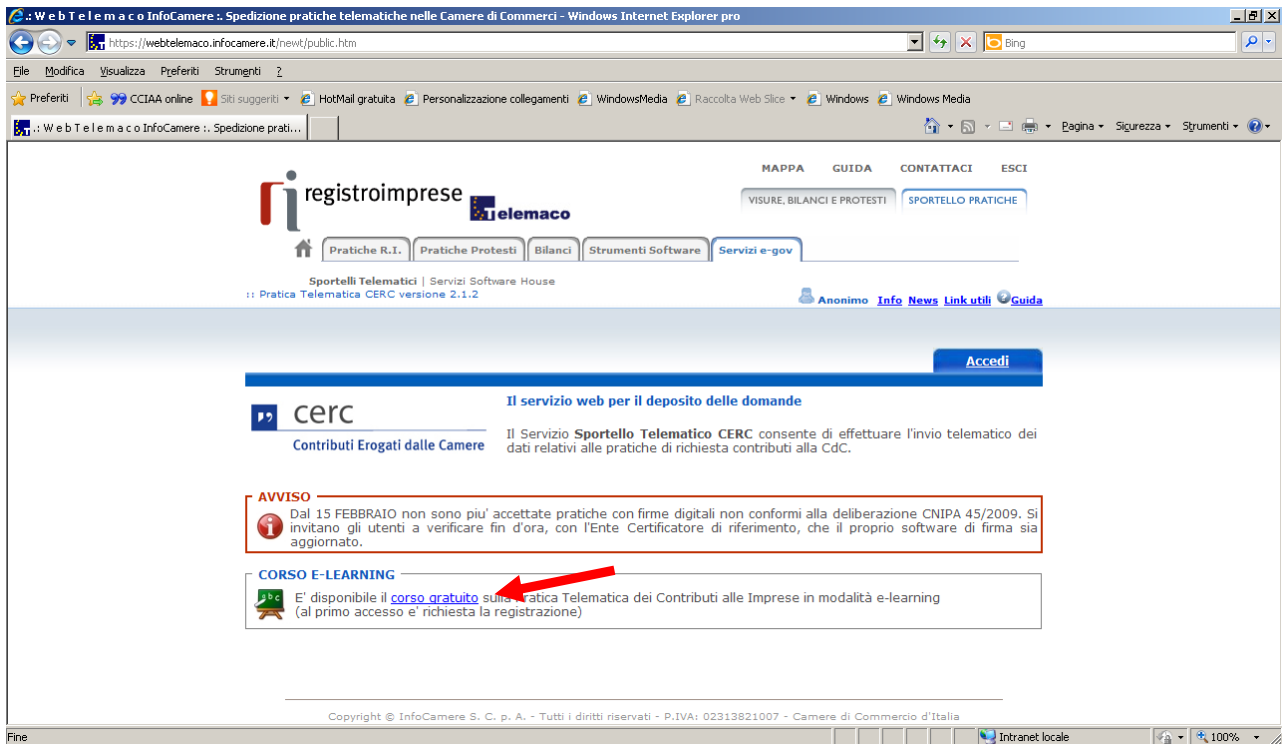

Accedi alla pagina per l'invio della pratica

Il servizio web per il deposito delle domande di contributi Erogati dalle Camere (**Sportello contributi**): **Accedi**

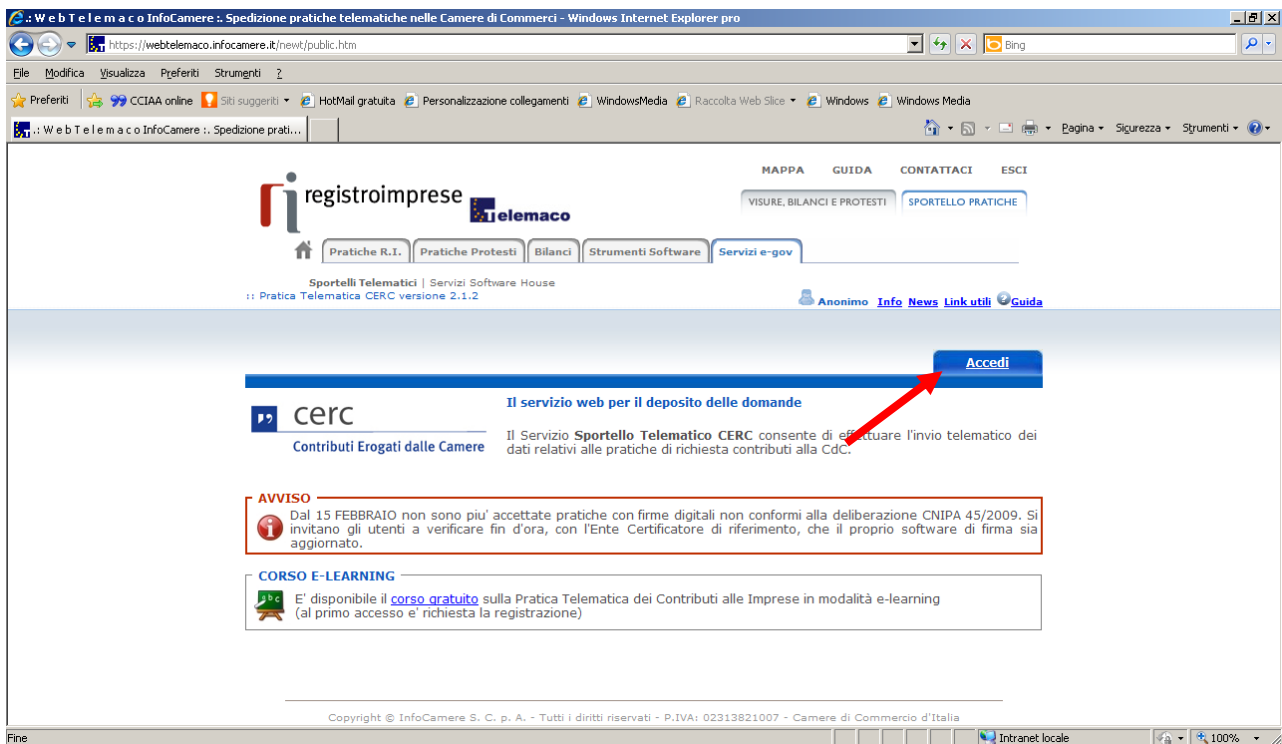

Accesso **Sportello contributi** (utente Telemaco):

Web Telemaco InfoCamere: Spedizione pratiche telematiche nelle Camere di Commercio - Windows Internet Explorer pro

https://webtelemaco.infocamere.it/newt/public.htm

registroimprese telemaco

MAPPA GUIDA CONTATTACI ESCI

VISURE, BILANCI E PROTESTI SPORTELLI PRATICHE

Pratiche R.I. Pratiche Protesti Bilanci Strumenti Software Servizi e-gov

Sportelli Telematici | Servizi Software House

"InfoCamere"

User-id
Digitare user-id

Password

Accedi

Copyright © InfoCamere S. C. p. A. - Tutti i diritti riservati - P.IVA: 02313821007 - Camere di Commercio d'Italia

Intranet locale

Procedura di presentazione della domanda

1. Crea modello base

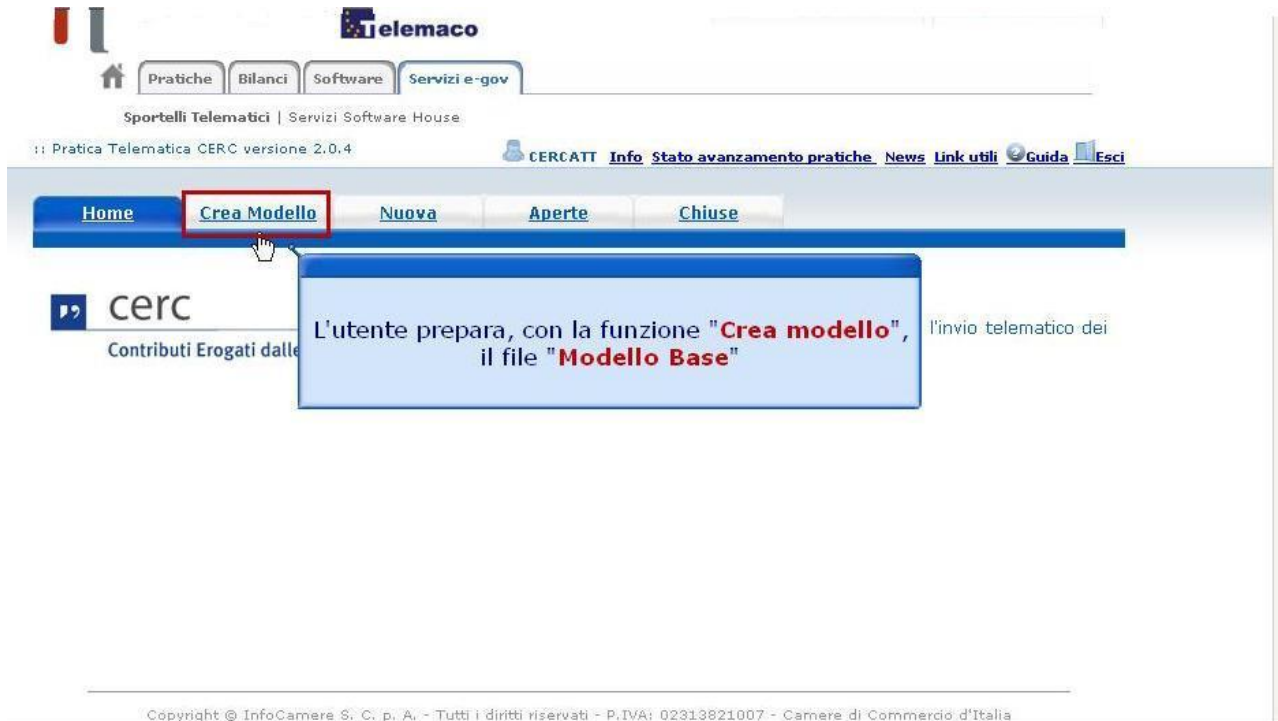

2. Inserisci CCIAA e N.REA e clicca il pulsante "CERCA"

3. Seleziona il “tipo di Pratica” e avvia la compilazione

registroimprese.it telemaco

MAPPA GUIDA CONTATTACI ESCI

VISURE, BILANCI E PROTESTI SPORTELLI PRATICHE

Pratiche R.I. Pratiche Protesti Bilanci Strumenti Software Servizi e-gov

Sportelli Telematici | Servizi Software House

Home **Crea Modello** Nuova Aperte Chiuse Storico

Sede o unità beneficiaria: ricerca

CCIAA LE

Numero REA

Codice fiscale

Cerca

Selezionare il tipo pratica

Selezionare il tipo pratica

Richiesta Contributi Rendicontazione

CCIAA di LECCE - Contributi alle Imprese - LECCE

Selezionare lo sportello di destinazione

Avvia compilazione

4. Compila il “Modello Base” indicando “Bando Voucher Digitali I4.0 - anno 2018”

registroimprese.it telemaco

MAPPA GUIDA CONTATTACI ESCI

VISURE, BILANCI E PROTESTI SPORTELLI PRATICHE

Pratiche R.I. Pratiche Protesti Bilanci Strumenti Software Servizi e-gov

Sportelli Telematici | Servizi Software House

Pratica Telematica CERC versione 2.5.2

CERCATT Info Stato avanzamento pratiche News Link utili Guida Esci

Home **Crea Modello** Nuova Aperte Chiuse Storico

Richiesta Contributi

Contributo

Sportello di destinazione CCIAA di LECCE - Contributi alle Imprese - LECCE

Bando * Bando Voucher Digitali I4.0 - anno 2018

Totale spese dichiarate al netto dell' I.V.A. * , 00

Importo contributo richiesto * , 00

Sede o unità beneficiaria: dati impresa

Numero REA: LE -

5. Al termine della compilazione clicca su “Scarica Modello Base”

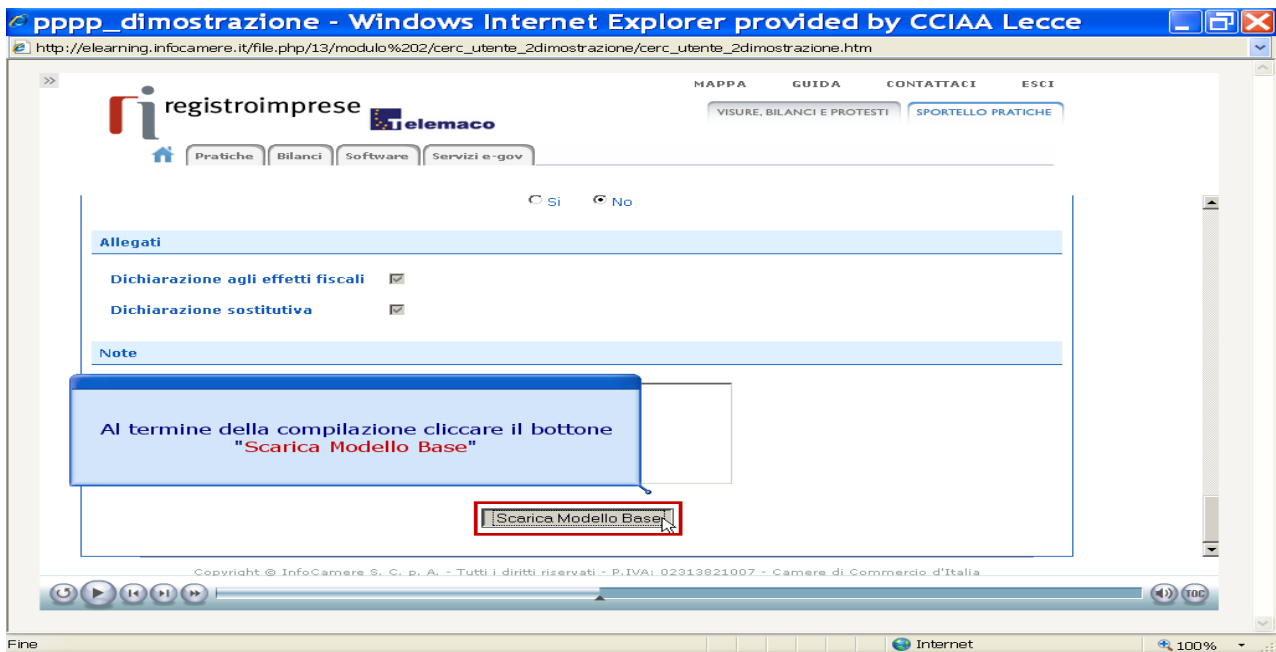

6. Salva Modello Base

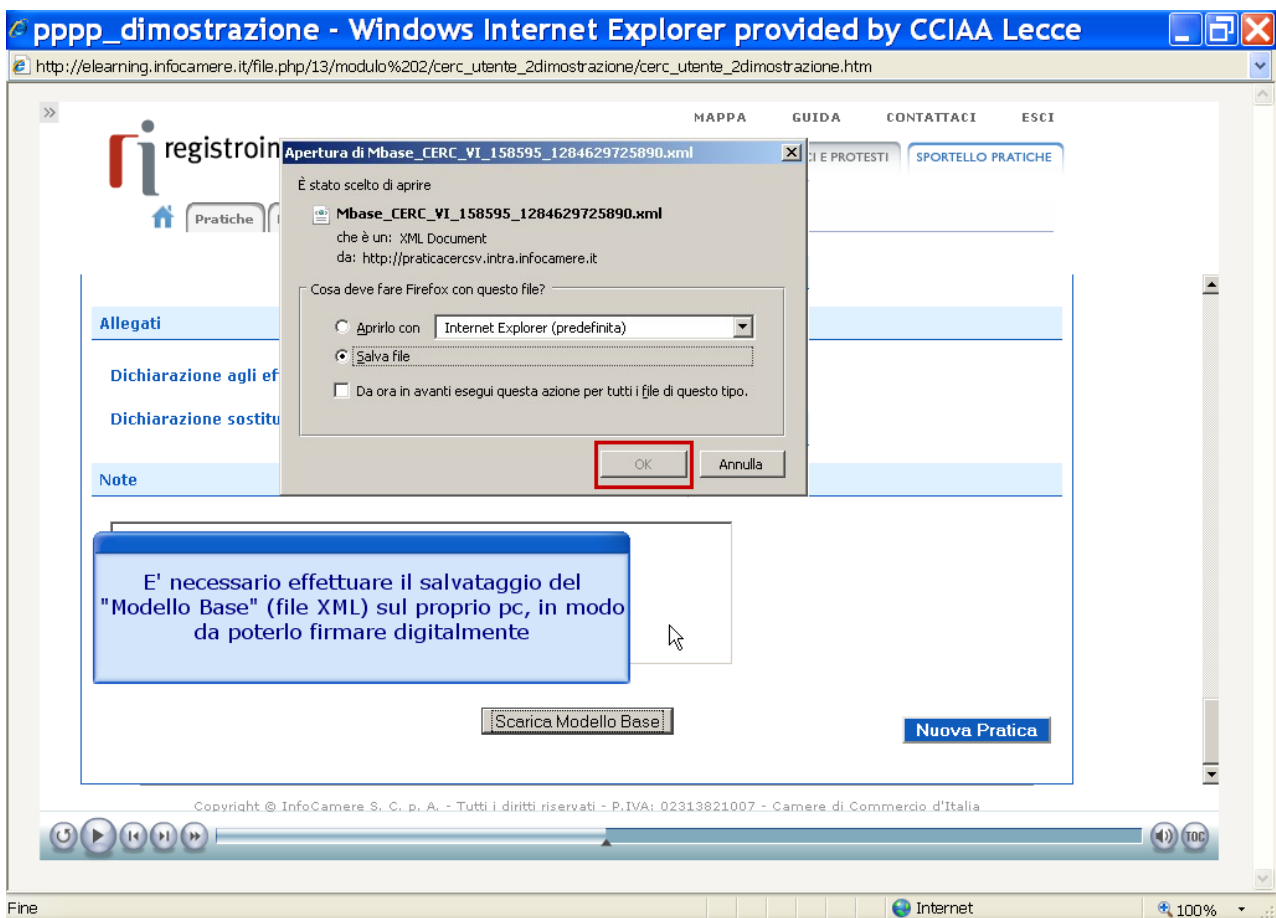

7. Clicca "Nuova Pratica"

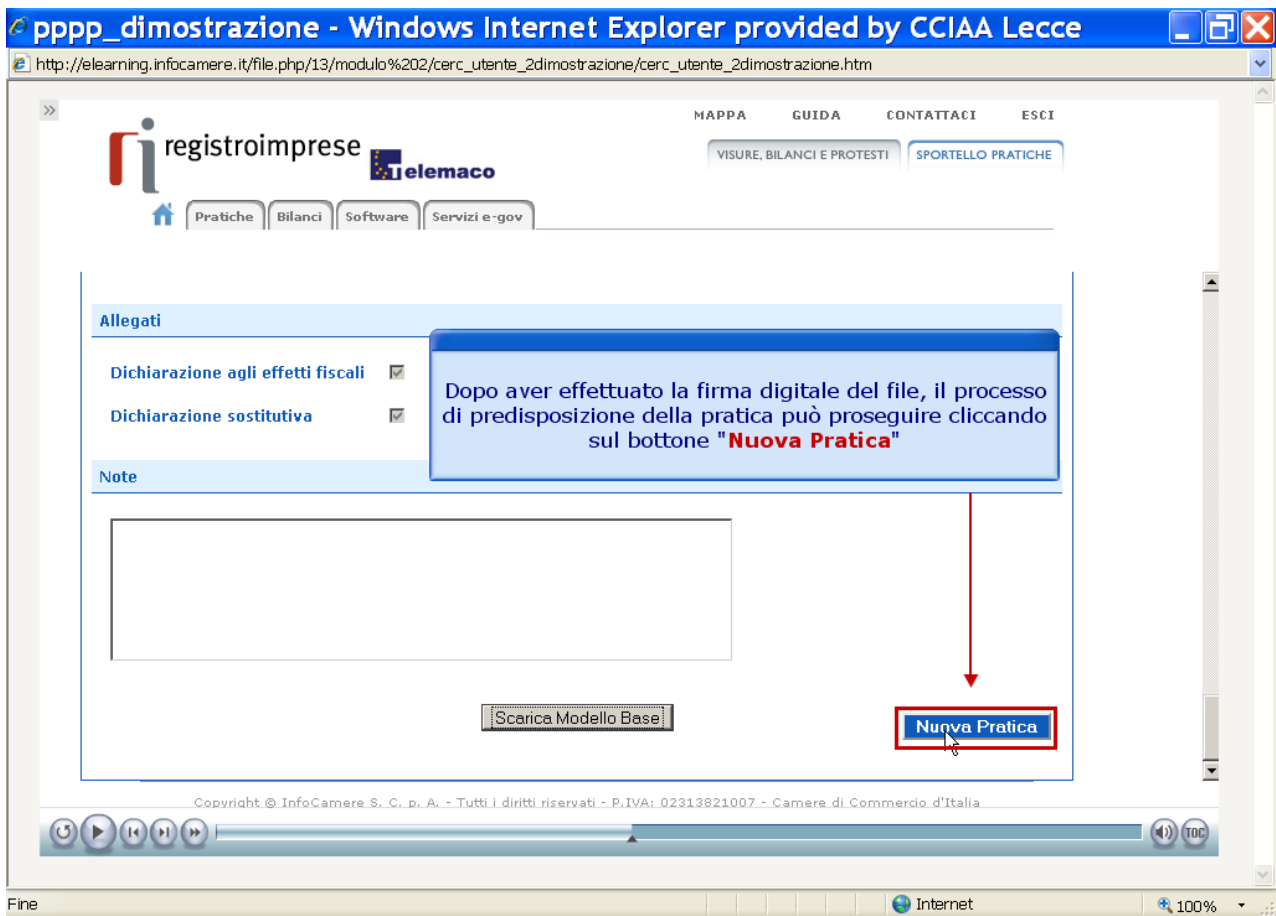

8. Allega "Modello Base"

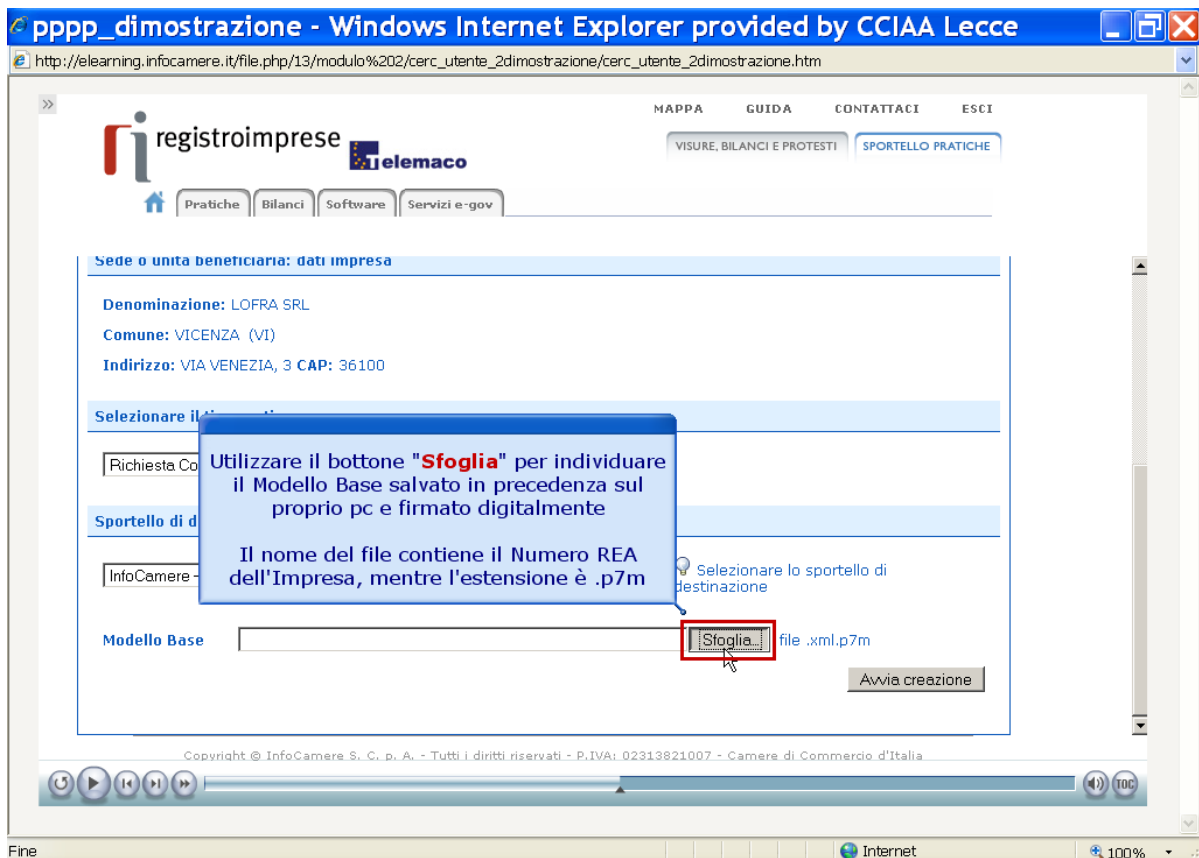

9. Al termine premi "Avvia creazione"

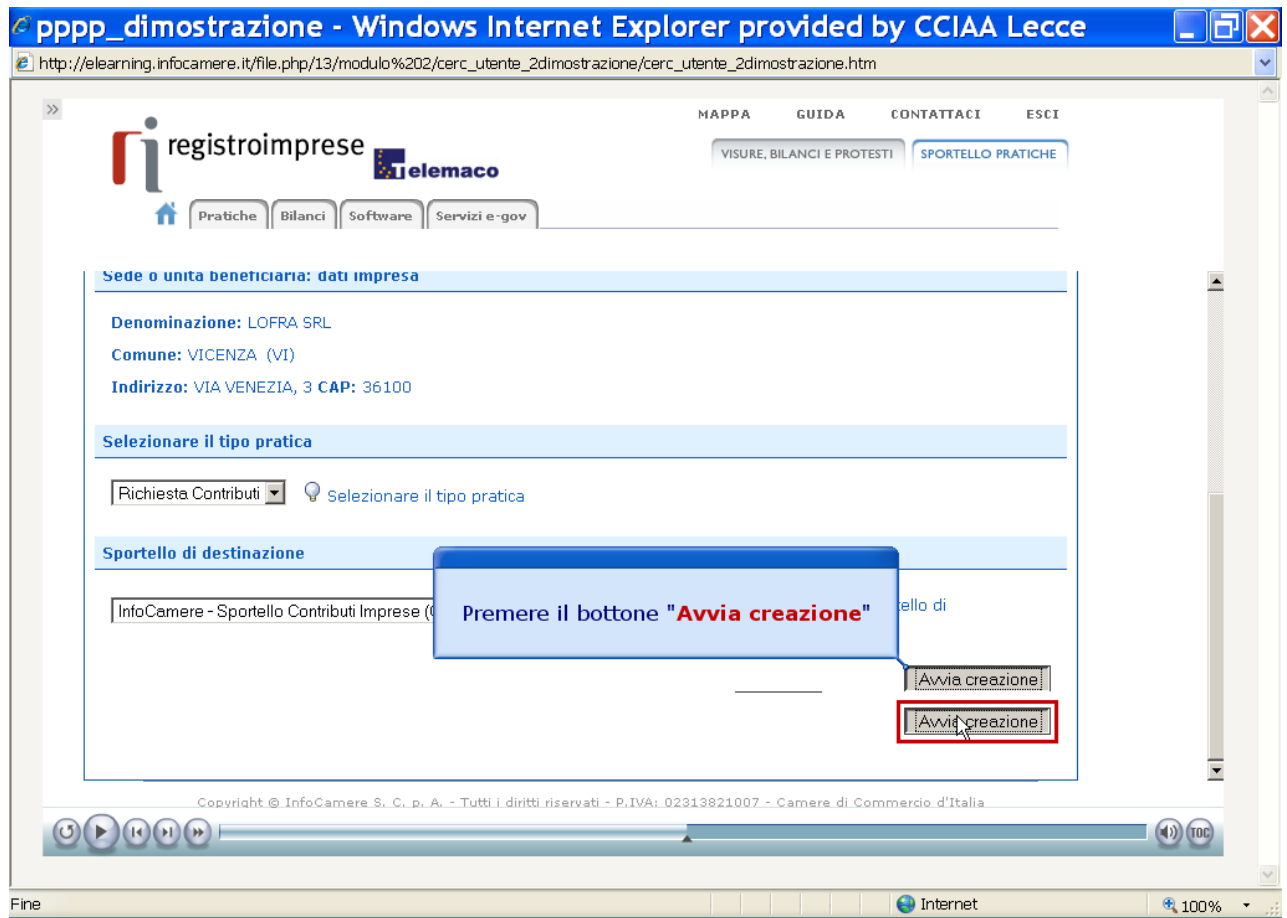

10. Proseguì con l'inserimento del modello "Dichiarazione sostitutiva - Domanda", preliminarmente scaricato, compilato e salvato sul computer

CLICCA "allega" e segui la procedura sino al caricamento dell'allegato.

Ripetere la procedura per l'inserimento del modello "Dichiarazione agli effetti fiscali", "Preventivi di spesa", eventuali "Autodichiarazione ulteriori fornitori" e "Self-assessment di maturità digitale impresa 4.0", preliminarmente predisposti e salvati sul computer

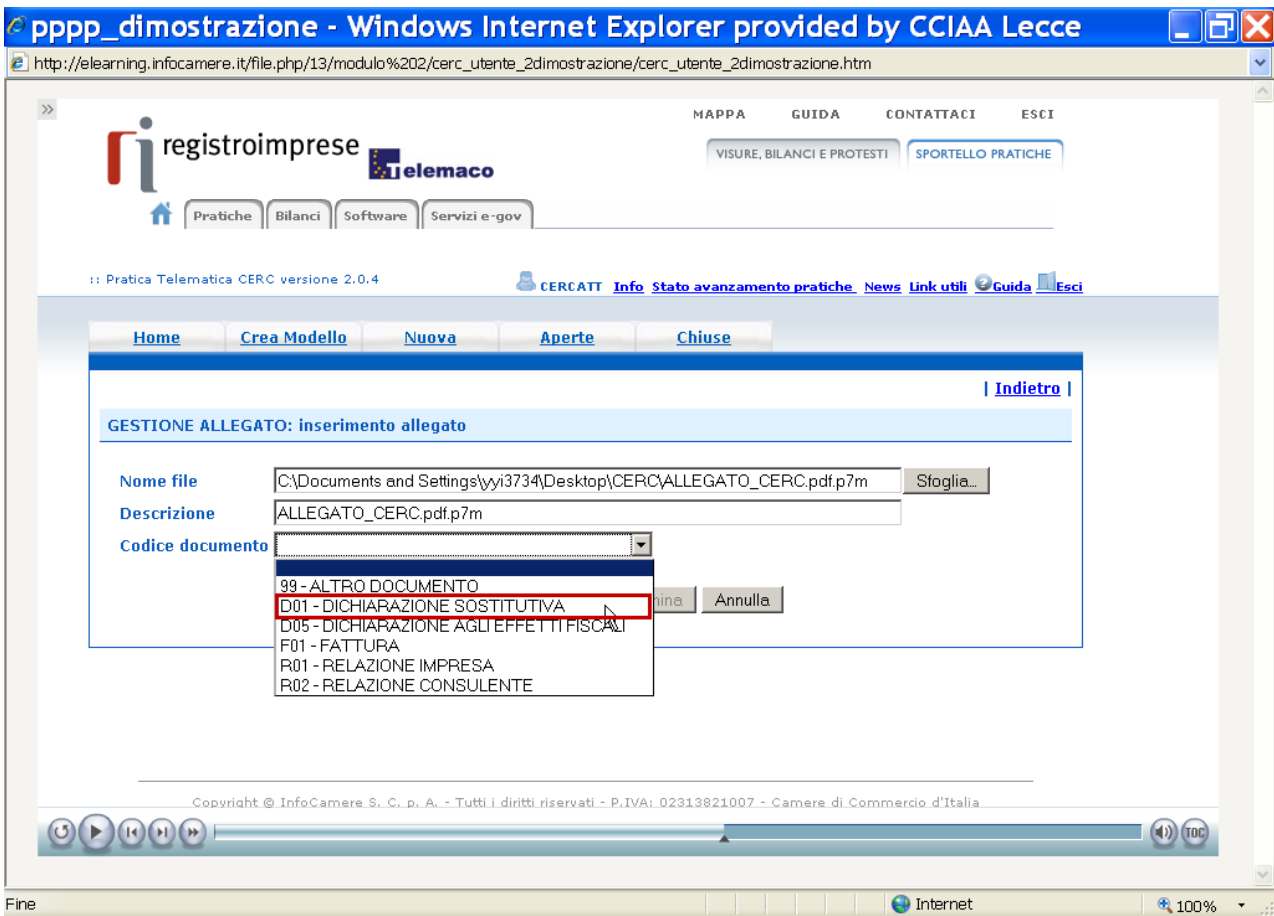
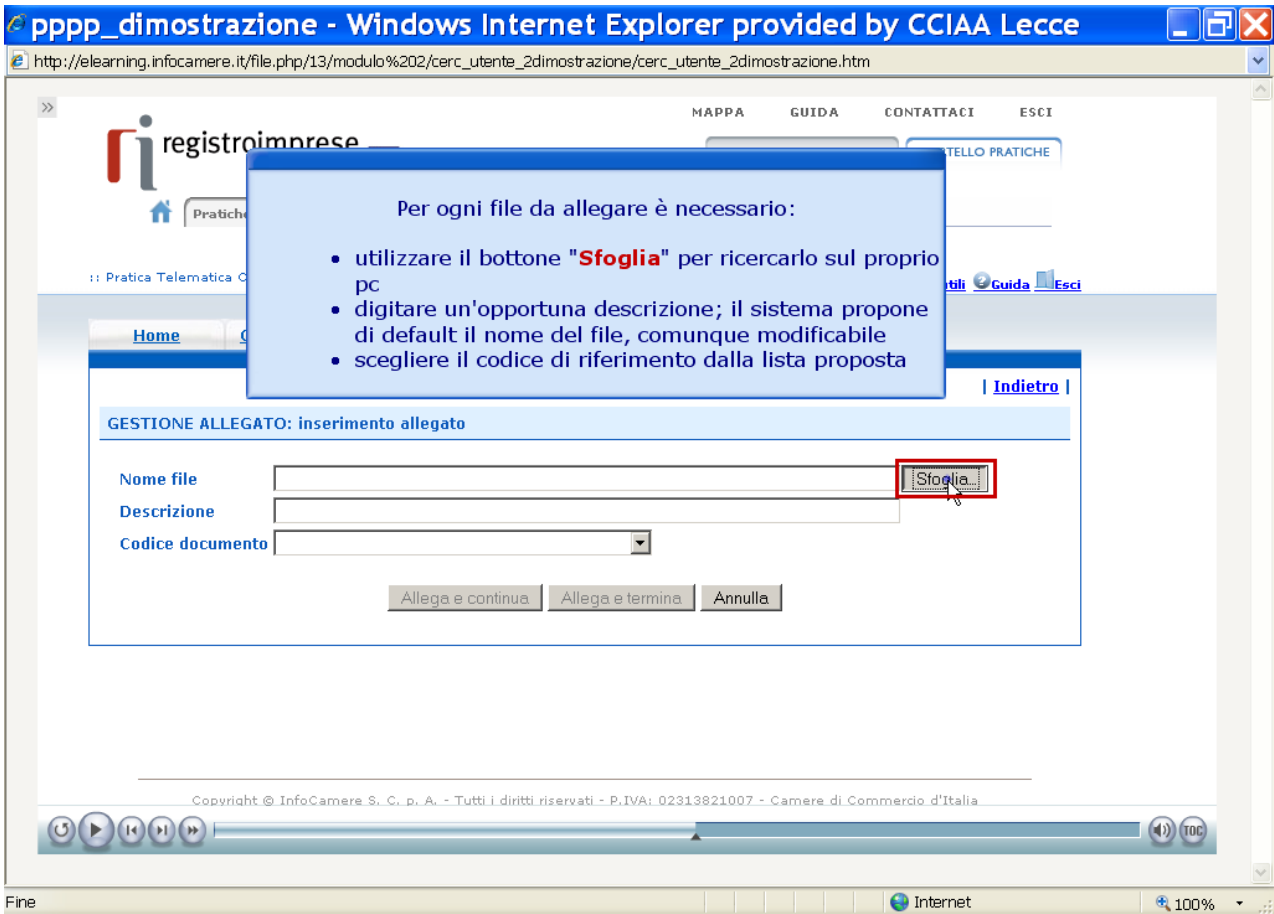

11. Per concludere la procedura (dopo aver inserito tutti gli allegati obbligatori) Clicca “Allega e termina”

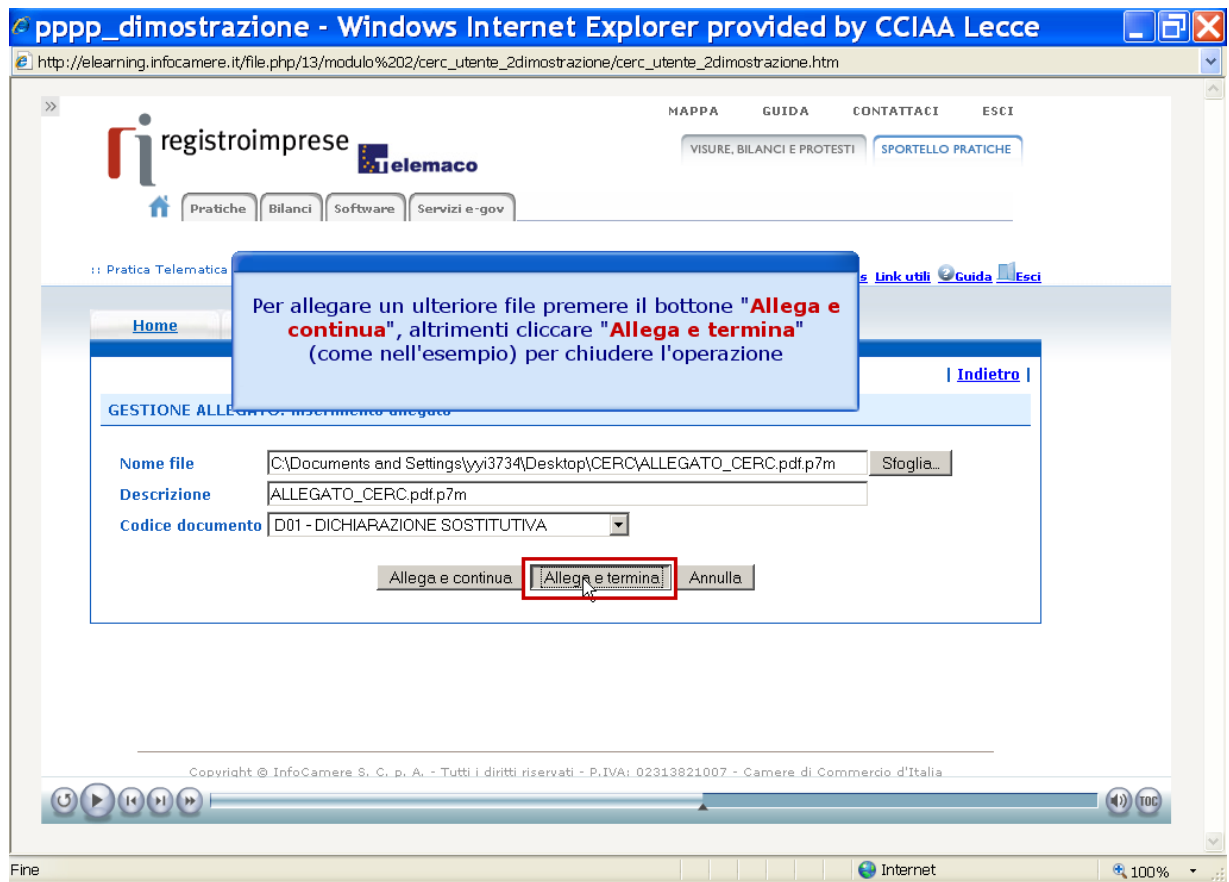

12. Proseguì con "Invia pratica"

The main content area displays the "Pratica Telematica CERC versione 2.0.4" interface. A navigation bar contains buttons for "Home", "Crea Modello", "Nuova", "Aperte", and "Chiuse". Below this, a row of links includes "Allega", "Annotazioni", "Annulla", "Invia Pratica" (highlighted with a red box), and "Indietro".

The "Scheda dettaglio pratica: M10916L5652" section lists the following details:

- Tipo Pratica: Richiesta Contributi
- Denominazione: LOFRA SRL
- Codice Fiscale: 01288370248
- Mittente: Infocamere S.C.p.A. (CERCATT)
- Aperta in data: 16-09-2010
- Sportello: InfoCamere - Sportello Contributi Imprese (CERCSPOR)
- Annotazioni mittente: ANNOTAZIONI

A callout box with a blue background and white text states: "Nel momento in cui la pratica è considerata completa (Modello Base+allegati+annotazioni libere) l'utente può attivare la trasmissione telematica cliccando sulla voce **'Invia Pratica'**".

The footer of the page contains the copyright notice: "Copyright © InfoCamere S. C. p. A. - Tutti i diritti riservati - P.IVA: 02313821007 - Camere di Commercio d'Italia". The browser's status bar at the bottom shows "Internet" and a zoom level of "100%".

13. Conferma l'invio

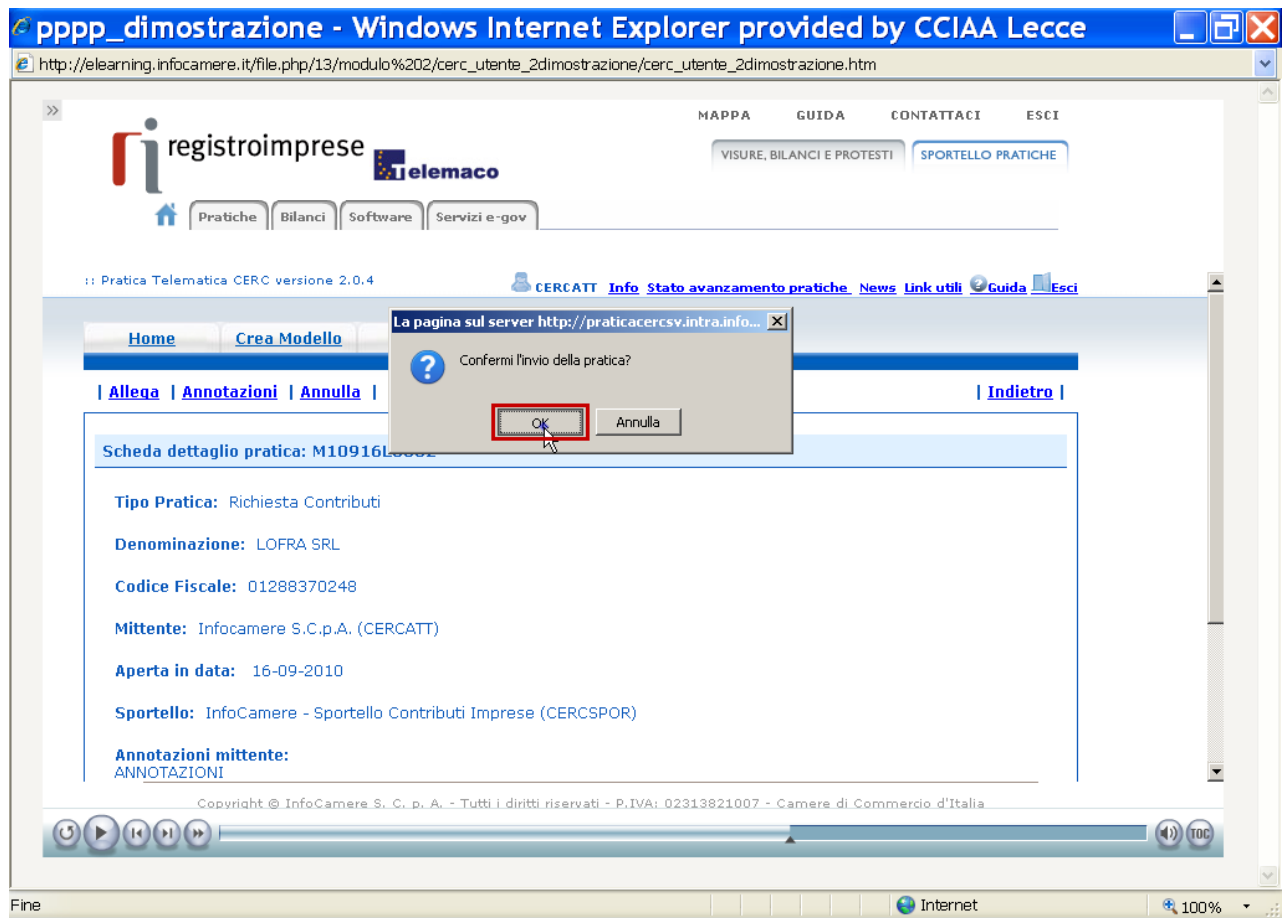

14. Attendi “Conferma d’invio”

Codice Pratica	Tipo Pratica	Codice Fiscale	Denominazione	Sportello	Spedita	Stato	Istruttoria
M10916L5652	Richiesta Contributi	01288370248	LOFRA SRL	VICENZA	16-09-2010	Aperta	
M10914Q2658	Richiesta Contributi	00166580241	MANIFATTURA LANE GAETANO MARZOTTO & FIGLI S.P.A. O PIU' BREVEMEN-TE "MARZOTTO" O	VICENZA	14-09-2010	Chiusa	Chiusa con esito negativo
M10914L2451	Richiesta Contributi	00207540246	CONTRO GIUSEPPE & F. - S.N.C. DI CONTRO GIOBATTÀ & C.	VICENZA	14-09-2010	Aperta	
M10908L1029	Richiesta Contributi	00166580241	MANIFATTURA LANE GAETANO MARZOTTO & FIGLI S.P.A. O PIU' BREVEMEN-TE "MARZOTTO" O	VICENZA	08-09-2010	Aperta	Chiusa con esito negativo

Copyright © InfoCamere S. C. p. A. - Tutti i diritti riservati - P.IVA: 02313821007 - Camere di Commercio d'Italia

Per problemi tecnici, il servizio di assistenza è disponibile all'indirizzo

<https://registroimprese.infocamere.it/web/guest/assistenza>